Annuncio Immobile V0516

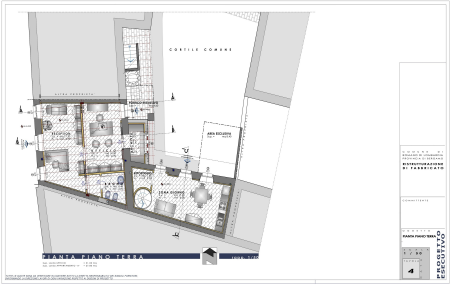

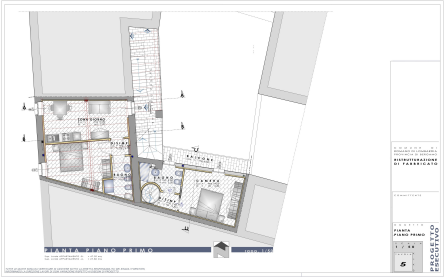

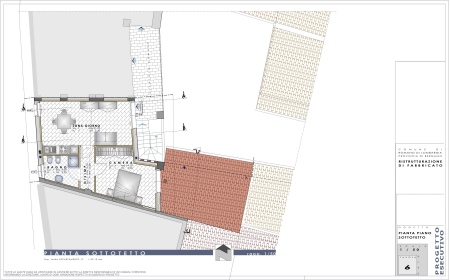

PORZIONE DI CASA DA RISTRUTTURARE IN CENTRO PAESE

Sei un artigiano o una piccola impresa che vuole acquistare un immobile da ristrutturare per poi rivenderlo o metterlo a reddito?Questa e' la soluzione che stavi cercando!In pieno centro storico, porzione di casa terra-cielo di 220 mq da ristrutturare.Disposto su tre livelli, l'immobile offre la possibilita' di ricavare 4 appartamenti bilocali o uffici, come e' possibile visionare dal progetto gia' ipotizzato a spese degli attuali proprietari.Ottimo investimento!

DETTAGLI

Paese: Romano di Lombardia
Locali: 6
Cucina:
Camere:
Ripostiglio:
Terrazzo:
Cantina:
Giardino: Si, Privato
Classe Energetica: - Esente Ape
Porta Blindata: No

Prezzo: 89.000,00 euro
Superficie: 220 mq
Bagni:
Mansarda:
Balconi:
Taverna:
Ingresso: Comune
Box:
Ascensore: No
Allarme: Si

Condizionatore: No

Arredato: