Annuncio Immobile V0500

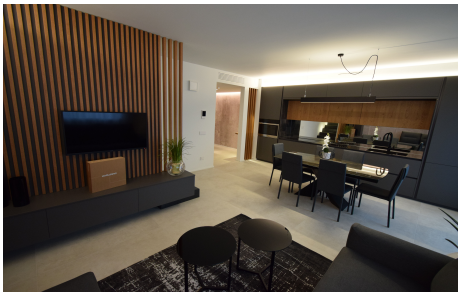

ULTIMA VILLA DI TESTA IN BIOEDILIZIA!

Nel complesso Residenza Viola, l'unico residence in bioedilizia di Romano di Lombardia, proponiamo in vendita l'ultima villa di testa rimasta.L'abitazione e' composta da: soggiorno in open space con cucina a vista, due bagni, lavanderia, due camere matrimoniali e una singola, box doppio di mq 44, doppio posto auto, giardino di mq 144 su due lati e portico di mq 10.L'abitazione e' dotata di impiantistica di ultima generazione, riscaldamento con pompa di calore, impianto di ventilazione meccanica controllata per avere una qualita' ottimale dell'aria interna, impianto fotovoltaico da 3 Kw.Finiture completamente personalizzabili.Classe energetica A4Le foto pubblicate sono reali di come puo' essere rifinito questo immobile. Contattaci per visionare la casa ultimata!

DETTAGLI

Paese: Romano di Lombardia
Locali: 4
Cucina: A Vista
Camere: 3
Ripostiglio: NO
Terrazzo: NO
Cantina: NO
Giardino: Si, Privato

Prezzo: 334.000,00 euro
Superficie: 125 mq
Bagni: 2
Mansarda: NO
Balconi: no
Taverna: NO
Ingresso: Indipendente
Box: Si, doppio

Classe Energetica: A4 - Da progetto
Porta Blindata: Si
Condizionatore: Si
Ascensore: No
Allarme: No
Arredato: No