Annuncio Immobile V0173

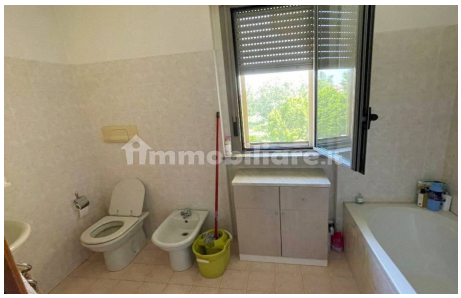
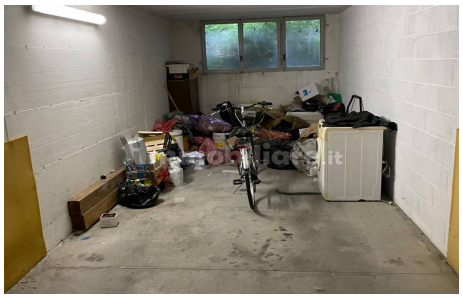

LUMINOSO TRILOCALE DI MQ 100 CON BOX DOPPIO

In zona servitissima, ampio appartamento posto all'ultimo piano servito da ascensore in vano scala di 8 unita'.Composto da ingresso, salone molto luminoso, cucina separata, ripostiglio, ampio disimpegno zona notte dove si accede ai due bagni e alle due camere da letto doppie di cui una servita da terrazzino.Completo di cantina e box doppio a piano interrato.Buone finiture, termoautonomo e con eque spese condominiali.

DETTAGLI

Paese: Romano di Lombardia
Locali: 3
Cucina: A Vista
Camere: 2
Ripostiglio: Si
Terrazzo: Si - mq 8
Cantina: Si - mq 7
Giardino: No
Classe Energetica: - In corso di redazione
Porta Blindata: Si

Prezzo: 135.000,00 euro
Superficie: 100 mq
Bagni: 2
Mansarda: No
Balconi: No
Taverna: No
Ingresso: Condominiale
Box: Si, doppio
Ascensore: Si
Allarme: No

Condizionatore: Predisposto

Arredato: No