Annuncio Immobile V0506

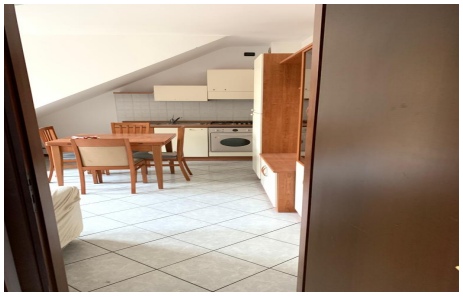

BILOCALE CON INGRESSO INDIPENDENTE IN CENTRO PAESE

Centralissimo, bilocale posto al piano terra con ingresso pedonale indipendente e piccola area pavimentata di proprieta'.Internamente troviamo soggiorno con angolo cottura, disimpegno, bagno, camera matrimoniale.Box al piano interrato.Griglie in alluminio nuove cosi' come il serramento di ingresso, serramento in legno con doppio vetro, porzione di facciata appena ritinteggiata.Ideale per investimento, resa affitto con guadagno netto del 7% annuo.Minime spese condominiali.Classe energetica F

DETTAGLI

Paese: Covo
Locali: 2
Cucina: Angolo Cottura
Camere: 1
Ripostiglio: NO
Terrazzo: Cortile pavimentato mq 15
Cantina: NO
Giardino: No
Classe Energetica: F - 222,84
Porta Blindata: No

Prezzo: 72.000,00 euro
Superficie: 48 mq
Bagni: 1
Mansarda: NO
Balconi: NO
Taverna: NO
Ingresso: Indipendente
Box: Si, singolo
Ascensore: No
Allarme: No

Condizionatore: No

Arredato: No